

Populatia judetului Maramures pe grupe mari de varsta

	trim.I 2012	trim.I 2013	trim.I 2014	trim.I 2015	trim.I 2016	trim.I 2017	trim.I 2018	trim.I 2019	trim.I 2020	trim.I 2021
Populatia total	509660	509660	506258	527663	525846	524871	523858	522154	520551	517608
% din total	100.00	100.00	100.00	100.00	100.00	100.00	100.00	100.00	100.00	100.00
0 - 14 ani	81758	81758	78319	81497	80102	79337	79152	78187	77241	75904
% din total	16.04	16.04	15.47	15.44	15.23	15.12	15.11	14.97	14.84	14.66
15 -64 ani	361892	361892	359111	373574	371781	369491	367120	364520	361350	358421
% din total	71.01	71.01	70.93	70.80	70.70	70.40	70.08	69.81	69.42	69.25
65 + ani	66010	66010	68828	72592	73963	76043	77586	79447	81960	83283
% din total	12.95	12.95	13.60	13.76	14.07	14.49	14.81	15.22	15.74	16.09
Corectiv	4.02	4.06	4.06	4.06	4.022	4.056	4.056	4.056	4.022	4.056

Demografie

1. Miscarea naturala a populatiei

	trim.I 2016	trim.I 2017	trim.I 2018	trim.I 2019	trim.I 2020	trim.I 2021
Numar nascuti vii	1039	1060	1138	1104	987	961
Natalitate	7.95	8.19	8.81	8.58	7.63	7.53
Numar total decedati	1420	1652	1570	1467	1577	2175
Mortalitate	10.86	12.77	12.16	11.40	12.18	17.04
Sporul natural	-381	-592	-432	-363	-590	-1214
Numar decese sub un an	6	9	6	5	12	11
din care 0 - 6 zile	5	3	3	2	7	5
0-27 zile	5	4	4	2	8	6
Mortalitate infantila	5.77	8.49	5.27	4.53	12.16	11.45
Numar nascuti morti	4	6	9	3	4	7
Mortinatalitate	3.84	5.63	7.85	2.71	4.04	7.23
Numar decedati 1-4 ani	1	1	2	1	1	0
Numar total decese materne	0	0	0	0	0	0
din care avort	0	0	0	0	0	0
risc obstetric	0	0	0	0	0	0
Mortalitate materna	0.00	0.00	0.00	0.00	0.00	0.00
Numar total decese materne prin cauz	0	0	0	0	1	1

Mortalitatea specifica pe principalele grupe de afectiuni

	trim.I 2016	trim.I 2017	trim.I 2018	trim.I 2019	trim.I 2020	trim.I 2021
Aparatul cardiocirculator numar	823	966	886	819	897	1045
Mortalit.specif.la 100000 loc	629.48	746.49	685.99	636.18	693.06	818.87
Aparatul respirator numar	81	132	124	105	114	181
Mortalit.specif.la 100000 loc	61.95	102.00	96.01	81.56	88.08	141.83
Aparatul digestiv numar	98	115	124	131	118	119
Mortalit.specif.la 100000 loc	74.96	88.87	96.01	101.76	91.17	93.25
Tumori numar	262	265	271	241	248	227
Mortalit.specif.la 100000 loc	200.39	204.78	209.82	187.20	191.62	177.88
Accidente numar	58	52	53	44	45	45
Mortalit.specif.la 100000 loc	44.36	40.18	41.04	34.18	34.77	35.26
Alte cauze numar	98	122	112	127	155	558
Mortalit.specif.la 100000 loc	74.96	94.28	86.72	98.65	119.76	437.25

2. Evidenta gravidelor

		trim.I 2016	trim.I 2017	trim.I 2018	trim.I 2019	trim.I 2020	trim.I 2021
Total nou intrate in evidenta		860	861	881	877	716	722
Nou depistate		845	837	865	871	702	716
Din care cu risc		140	149	121	134	91	111
Nou depistate	in lunile de sarcina I - III	629	617	633	636	501	520
	in lunile de sarcina IV - V	122	146	149	154	138	125
	in lunile de sarcina VI - IX	94	74	83	81	63	71
Venite din alte teritorii		15	24	16	6	14	6
Scoase din evidenta		707	763	820	748	662	566
Ramase in evidenta		1664	1715	1709	1611	1523	1561

3. Intreruperea cursului sarcinii

		trim.I 2016	trim.I 2017	trim.I 2018	trim.I 2019	trim.I 2020	trim.I 2021
Total avorturi		238	211	171	242	172	129
Indicator la mia de nascuti vii		229.07	199.06	150.26	219.20	174.27	134.24
din care	la cerere	101	95	66	66	53	20
	indicator la mia de nascuti vii	97.21	89.62	58.00	59.78	53.70	20.81
	avort incomplet	137	116	105	176	119	109
	indicator la mia de nascuti vii	131.86	109.43	92.27	159.42	120.57	113.42
	avort provocat	0	0	0	0	0	0
indicator la mia de nascuti vii	0.00	0.00	0.00	0.00	0.00	0.00	

1. Evidenta bolnavilor tuberculosi

		trim.I 2016	trim.I 2017	trim.I 2018	trim.I 2019	trim.I 2020	trim.I 2021
Numar bolnavi noi		68	85	59	51	62	24
Indicator la 100.000 loc.		12.93	16.19	11.26	9.77	11.91	4.64
Numar bolnavi readmisi		12	8	10	9	8	4
Numar bolnavi scosi din evidenta		70	75	45	63	70	54
Nr.bolnavi ramasi in evidenta		287	273	262	221	229	123
Indice de prevalenta la 100 loc.		0.05	0.05	0.05	0.04	0.04	0.02

DSP Maramures
Compartiment Statistica/Informatica

2. Evidenta bolnavilor de cancer

		trim.I 2016	trim.I 2017	trim.I 2018	trim.I 2019	trim.I 2020	trim.I 2021
Total localizari		379	358	378	390	376	284
Indicator la 100.000 loc.		72.07	68.21	72.16	74.69	72.23	54.87
din care	piele	40	26	41	47	42	18
	san la femei	29	38	35	25	27	29
	col uterin	18	26	25	21	18	21
	bronho-pulmonar	52	42	44	57	34	26
	stomac	25	28	21	30	19	9
	prostata	36	14	23	37	32	21
Nr.bolnavi ramasi in evidenta		11776	12116	12450	12785	13208	13408
Indicator de prevalenta la 100 loc.		2.24	2.31	2.38	2.45	2.54	2.59

3. Evidenta diabetului zaharat

		trim.I 2016	trim.I 2017	trim.I 2018	trim.I 2019	trim.I 2020	trim.I 2021
Total cazuri noi		534	483	557	522	604	554
Indicator la 100.000 loc.		101.55	92.02	106.33	99.97	116.03	107.03
Nr.bolnavi ramasi in evidenta		21985	22928	24141	25179	26365	26863
Indice de prevalenta la 100 loc.		4.18	4.37	4.61	4.82	5.06	5.19

4. Evidenta bolnavilor psihici

		trim.I 2016	trim.I 2017	trim.I 2018	trim.I 2019	trim.I 2020	trim.I 2021
Total cazuri noi		70	44	146	39	30	44
Indicator la 100.000 loc.		13.31	8.38	27.87	7.47	5.76	8.50
Nr.bolnavi ramasi in evidenta		3009	3042	3258	3285	3263	3252
Indice de prevalenta la 100 loc.		0.57	0.58	0.62	0.63	0.63	0.63
Bolnavi psihici periculosi	Total cazuri noi	1	5	7	7	3	3
	Indicator la 100.000 loc.	0.19	0.95	1.34	1.34	0.58	0.58
	Nr.bolnavi ramasi in evidenta	121	130	141	158	143	143
	Indice de prevalenta la 100 loc.	0.02	0.02	0.03	0.03	0.03	0.03

DSP Maramures
Compartiment Statistica/Informatica

**5. Evidenta copiilor (sub 3 ani cu malnutritie proteino-calorica
din cabinetul medicului de familie)**

		trim.I 2016	trim.I 2017	trim.I 2018	trim.I 2019	trim.I 2020	trim.I 2021
Bolnavi noi	Total 0-3 ani	14	17	14	16	18	1
	din care sub un an	5	3	13	10	15	1
din care decedati	Total 0-3 ani	0	0	0	0	0	0
	din care sub un an	0	0	0	0	0	0
Ramasi in evidenta	Total 0-3 ani	29	43	34	28	32	16
	din care sub un an	11	16	21	8	12	3

6. Evidenta reumatismului articular acut

		trim.I 2016	trim.I 2017	trim.I 2018	trim.I 2019	trim.I 2020	trim.I 2021
Bolnavi noi 0-14 ani	Total	0	0	0	0	0	0
	din care cu leziuni cardiace	0	0	0	0	0	0
ramasi in evidenta		11	9	9	9	3	3

DSP Maramures
Compartiment Statistica/Informatica

7. Alte boli (cabinetul medicului de familie ramasi in evidenta)

	trim.I 2016	trim.I 2017	trim.I 2018	trim.I 2019	trim.I 2020	trim.I 2021
Gusa simpla si nodulara netoxica	4338	4517	4578	4634	4681	4770
indice de preval.la 100 loc.	0.82	0.86	0.87	0.89	0.90	0.92
Diabet zaharat	17037	17554	17995	18443	18841	18934
indice de preval.la 100 loc.	3.24	3.34	3.44	3.53	3.62	3.66
Malnutritia proteino-calorica	378	316	300	285	294	292
indice de preval.la 100 loc.	0.07	0.06	0.06	0.05	0.06	0.06
Rahitism evolutiv	120	102	85	98	97	88
indice de preval.la 100 loc.	0.02	0.02	0.02	0.02	0.02	0.02
Anemii	4764	4777	4625	4542	4561	4609
indice de preval.la 100 loc.	0.91	0.91	0.88	0.87	0.88	0.89
Tulburari mintale	10248	10505	10644	10722	10737	11038
indice de preval.la 100 loc.	1.95	2.00	2.03	2.05	2.06	2.13
Epilepsie	2988	3054	3054	3013	2997	2950
indice de preval.la 100 loc.	0.57	0.58	0.58	0.58	0.58	0.57
Reumatism articular acut	741	702	637	657	657	633
indice de preval.la 100 loc.	0.14	0.13	0.12	0.13	0.13	0.12
Cardiopatii reumatismale cronice	716	703	664	647	656	644
indice de preval.la 100 loc.	0.14	0.13	0.13	0.12	0.13	0.12
Boli hipertensive	55290	57390	58414	58623	59510	59835
indice de preval.la 100 loc.	10.51	10.93	11.15	11.23	11.43	11.56
Cardiopatie ischemica	26542	27575	27524	27193	27664	27464
indice de preval.la 100 loc.	5.05	5.25	5.25	5.21	5.31	5.31
Cord pulmonar cronic	1209	1237	1205	1281	1212	1204
indice de preval.la 100 loc.	0.23	0.24	0.23	0.25	0.23	0.23
Boli cerebro-vasculare	8253	8337	8348	8509	8817	8628
indice de preval.la 100 loc.	1.57	1.59	1.59	1.63	1.69	1.67
Boli pulmonare cronice obstructive	10132	10350	10244	10216	10337	10386
indice de preval.la 100 loc.	1.93	1.97	1.96	1.96	1.99	2.01
Boala ulceroasa	5035	4988	4867	4698	4586	4444
indice de preval.la 100 loc.	0.96	0.95	0.93	0.90	0.88	0.86
Ciroza si alte hepatite cronice	6857	6845	6467	6080	5998	5838
indice de preval.la 100 loc.	1.30	1.30	1.23	1.16	1.15	1.13
Nefritopatii cronice	1328	1317	1247	1244	1299	1234

DSP Maramures
Compartiment Statistica/Informatica

	indice de preval.la 100 loc.	0.25	0.25	0.24	0.24	0.25	0.24
Calculoza urinara		2390	2346	2323	2312	2425	2372
	indice de preval.la 100 loc.	0.45	0.45	0.44	0.44	0.47	0.46
Malfor- matii congeni- tale	Total	902	886	875	864	877	864
	indice de prev.la 100 loc.	0.17	0.17	0.17	0.17	0.17	0.17
	din care aparat circulator	434	429	446	450	440	440
	indice de prev.la 100 loc.	0.08	0.08	0.09	0.09	0.08	0.09

DSP Maramures
Compartiment Statistica/Informatica

9. Bolnavi iesiti din spital

		trim.I 2016	trim.I 2017	trim.I 2018	trim.I 2019	trim.I 2020	trim.I 2021
Total		21075	21104	20611	19866	18454	14090
din care	din comune	10417	10245	10354	9687	9234	6326
	sub un an	1148	1206	1240	1159	1195	889
din tot.	infectioase	1016	1044	1038	998	916	848
	tumori maligne	1571	948	1396	1369	1367	821
	aparatur circulator	3102	2949	2911	2864	2473	1631
	din care infarct ac.miocardic	107	132	163	190	118	107
	alte ischem.miocard	215	233	203	173	137	73
	cerebro-vasculare	573	677	582	559	473	364
	aparatur respirator	3219	3307	3562	3418	2691	2861
	aparatur digestiv	2168	1882	1954	1937	1660	1153
	aparatur uro-genital	1187	1015	916	786	693	586
	sistem osteo-articular	1399	1206	1296	1266	1130	593
	traumatisme/otraviri	951	1061	888	821	805	568
	tulb.mintale cu dur.de spit.>365	815	19	0	0	0	14
	cu consum ilicit de droguri	1	4	0	0	0	0
	din care prima spitalizare	1	0	0	0	0	0
	Nascuti vii cu malformatii ce	7	24	19	5	3	2
	din care Down	0	0	0	0	0	0
	total decedati din iesiti	548	671	690	604	639	1003

10. Infectii interioare din spital

		trim.I 2016	trim.I 2017	trim.I 2018	trim.I 2019	trim.I 2020	trim.I 2021
TOTAL		21	39	56	105	109	125
din care	Pediatric	3	2	1	5	1	1
	Nou nascuti	1	0	0	0	0	2
	Obstetrica		0	0	0	0	0
	Ginecologie		0	1	2	1	0
	Chirurgie	1	2	6	10	17	14
	ATI	11	6	5	17	18	16
	Dializa		0	0	0	0	0
	Alte sectii	5	29	43	71	72	92

DSP Maramures
Compartiment Statistica/Informatica

11. Boli infectioase si parazitare - cazuri noi

		trim.I 2016	trim.I 2017	trim.I 2018	trim.I 2019	trim.I 2020	trim.I 2021
Tuberculoza		68	85	59	51	62	24
Hepatita virala	Total	6	3	3	13	6	3
	incidenta la 100.000 loc	1.14	0.57	0.57	2.49	1.15	0.58
	din care hepatita virala A	1	1	2	9	5	3
	hepatita virala B	0	0	0	1	1	0
Sifilis	Total	9	6	1	2	0	6
	incidenta la 100.000 loc	1.71	1.14	0.19	0.38	0.00	1.16
	din care sifilis congenital	0	0	0	0	0	0
Infectie gonococica tot.cazuri		0	0	0	0		1
incidenta la 100.000 loc		0.00	0.00	0.00	0.00	0.00	0.19
Tuse convulsiva		0	1	0	0	0	0
Rujeola		0	0	0	26	46	0
Rubeola	Total din care	0	0	0	0	0	0
	Rubeola congenitala	0	0	0	0	0	0
Difterie		0	0	0	0	0	0
Tetanos	Total din care	0	0	0	0	0	0
	Tetanos neonatal	0	0	0	0	0	0
Poliomielita		0	0	0	0	0	0
Parotidita epidemica		0	0	0	0	0	0
Malarie		0	0	0	0	0	0

12. HIV, SIDA

	trim.I 2016	trim.I 2017	trim.I 2018	trim.I 2019	trim.I 2020	trim.I 2021
Numar cazuri noi HIV	5	5	2	1	4	1
Nr.cumulativ HIV cazuri seropozitive	20	21	18	55	62	68
Nr.cazuri noi SIDA	0	0	0	0	0	2
Nr.total cazuri SIDA ramase in evidenta	64	71	71	41	46	47

1. Miscarea naturala a populatiei

	trim.I 2012	trim.I 2013	trim.I 2014	trim.I 2015	trim.I 2016	trim.I 2017	trim.I 2018	trim.I 2019	trim.I 2020	trim.I 2021
Nr. nascuti vii	1136	999	989	1130	1039	1060	1138	1104	987	961
Natalitate ‰	8.96	7.96	7.93	8.69	7.95	8.19	8.81	8.58	7.63	7.53
Nr. decese generale	1485	1362	1431	1640	1420	1652	1570	1467	1577	2175
Mortalitate generala ‰	11.71	10.85	11.48	12.62	10.86	12.77	12.16	11.40	12.18	17.04

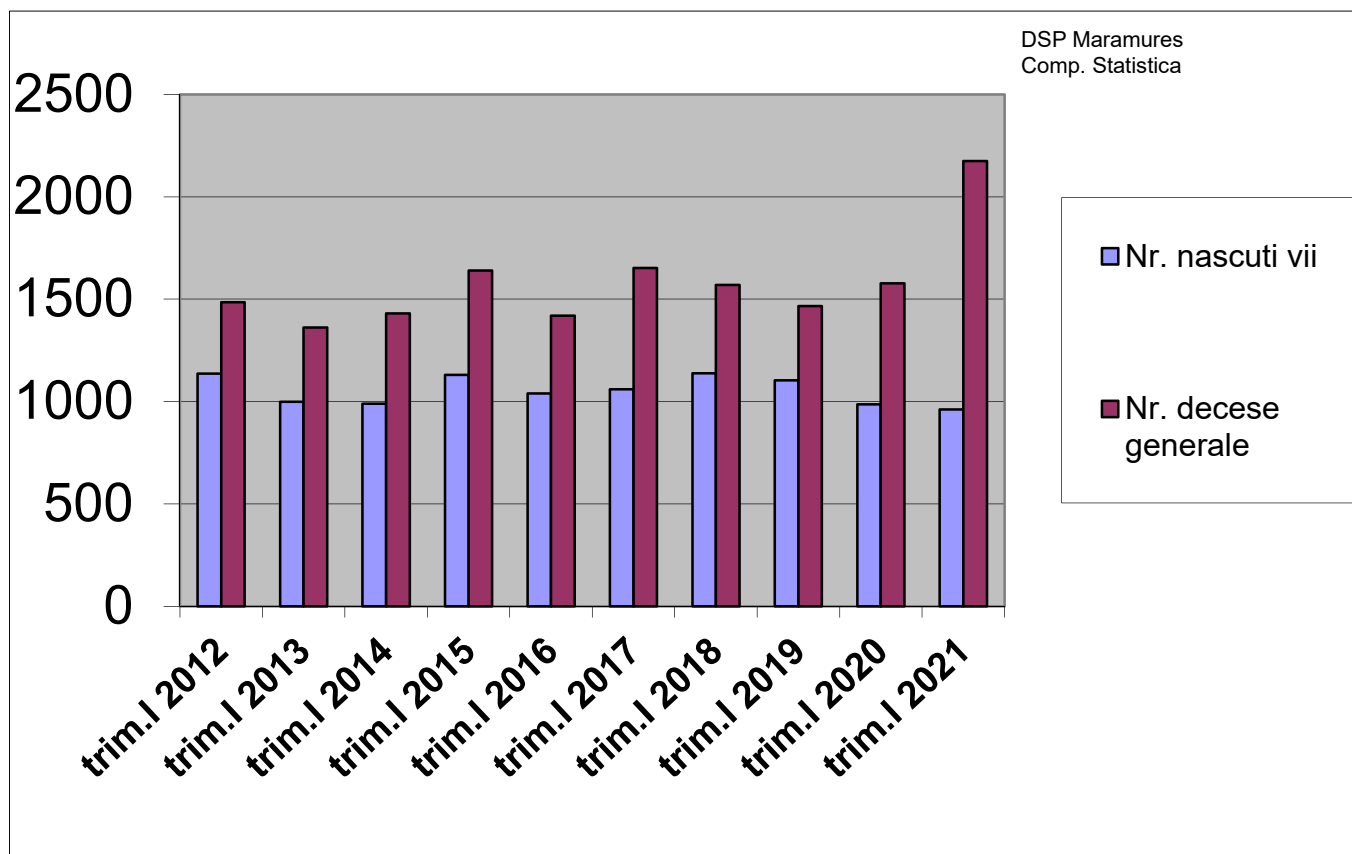

1. Miscarea naturala a populatiei

	trim.I 2012	trim.I 2013	trim.I 2014	trim.I 2015	trim.I 2016	trim.I 2017	trim.I 2018	trim.I 2019	trim.I 2020	trim.I 2021
Nr.decedati sub un an	8	4	9	12	6	9	6	5	12	11
Mortalitate infantila ‰	7.04	4.00	9.10	10.62	5.77	8.49	5.27	4.53	12.16	11.45
Nr. decedati 1-4 ani	1	1	3	2	1	1	2	1	1	0
Numar nascuti morti	1	7	7	4	4	6	9	3	4	7
Mortinatalitate ‰	0.88	6.96	7.03	3.53	3.84	5.63	7.85	2.71	4.04	7.23
Nr.decese materne	0	0	0	0	0	0	0	0	0	0
Mortalitate materna	0.00	0.00	0.00	0.00	0.00	0.00	0.00	0.00	0.00	0.00

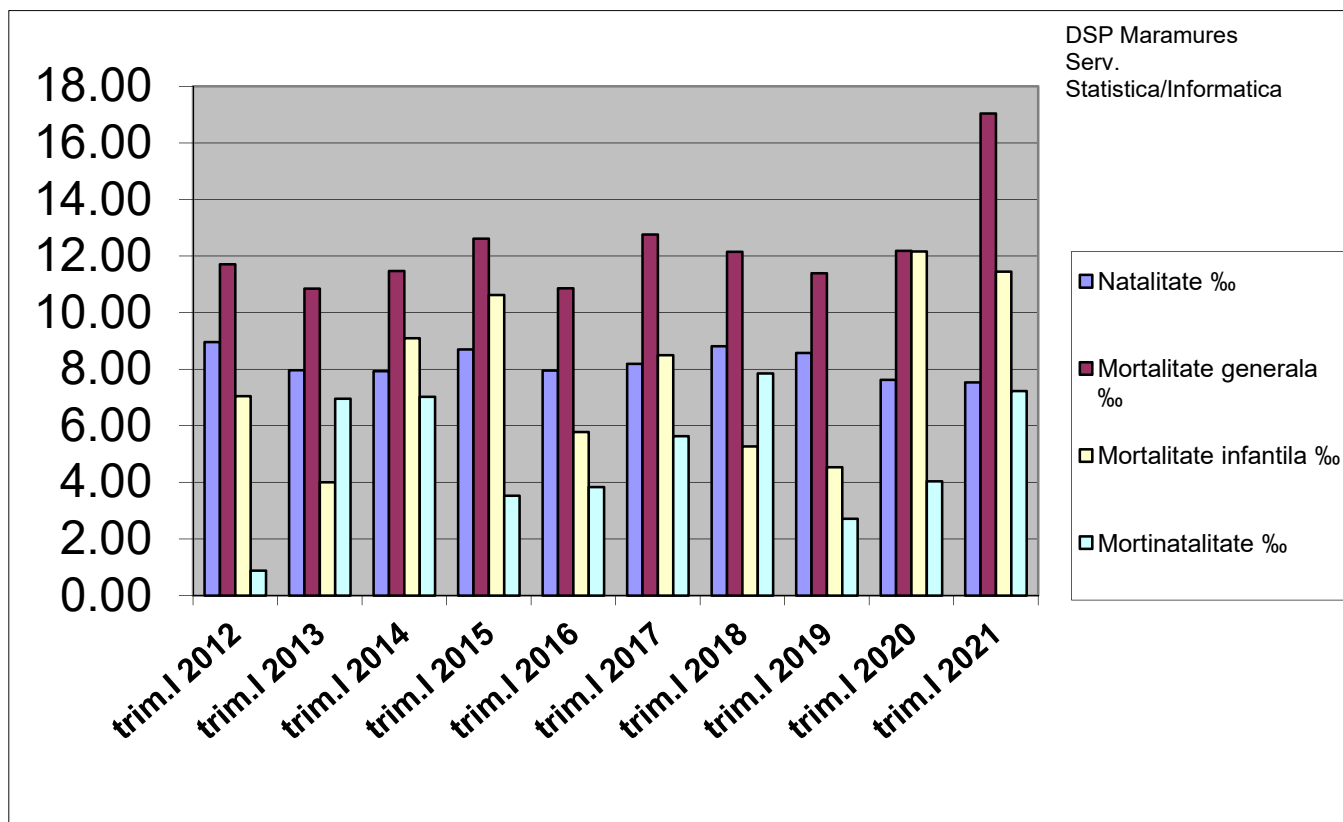

2 Evidenta gravidelor

	trim.I 2012	trim.I 2013	trim.I 2014	trim.I 2015	trim.I 2016	trim.I 2017	trim.I 2018	trim.I 2019	trim.I 2020	trim.I 2021
Nr. gravide noi depistate	796	780	720	823	845	837	865	871	702	716
Nr. gravide ramase in evidenta	1627	1583	1556	1770	1664	1715	1709	1611	1523	1561

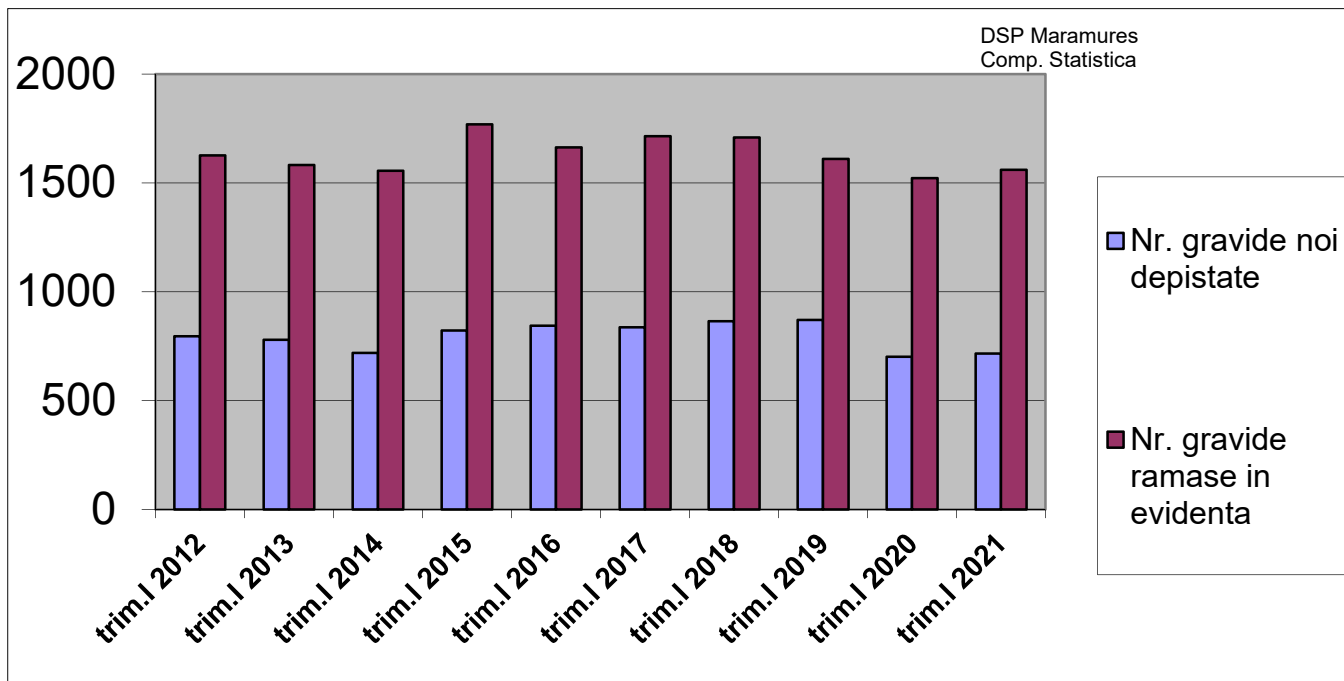

3 Intreruperea cursului sarcinii

	trim.I 2012	trim.I 2013	trim.I 2014	trim.I 2015	trim.I 2016	trim.I 2017	trim.I 2018	trim.I 2019	trim.I 2020	trim.I 2021
Nr. total avorturi	273	266	244	211	238	211	171	242	172	129

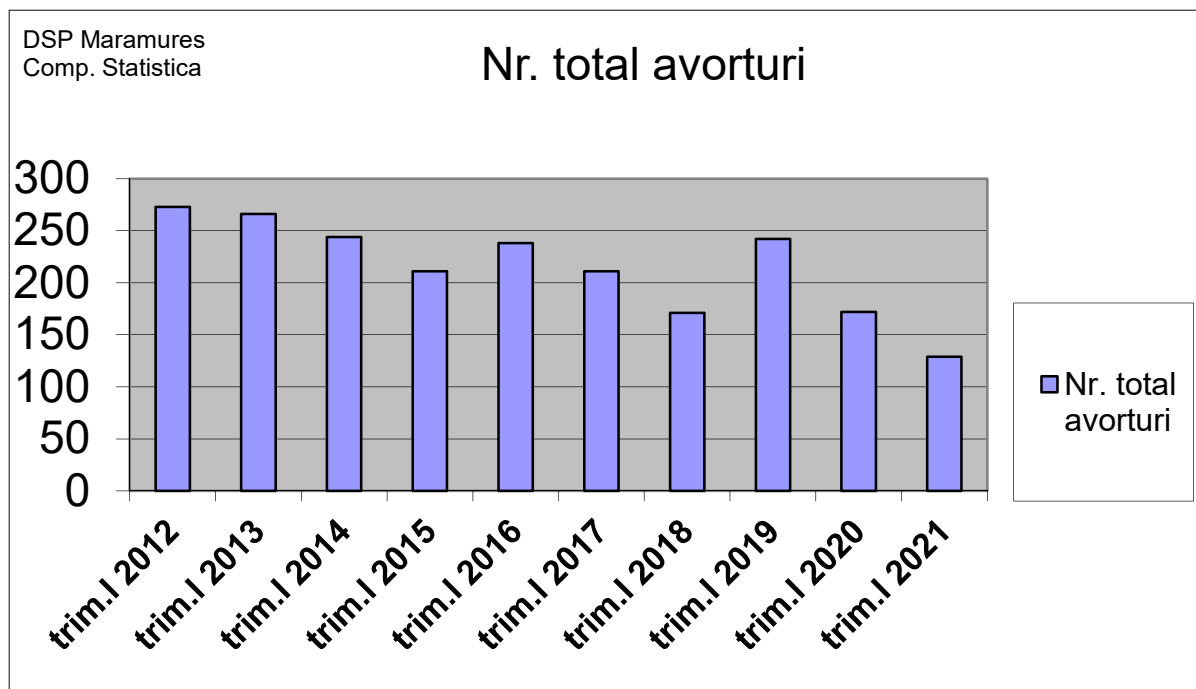

Morbiditate Cazuri noi

		trim.I 2012	trim.I 2013	trim.I 2014	trim.I 2015	trim.I 2016	trim.I 2017	trim.I 2018	trim.I 2019	trim.I 2020	trim.I 2021
Cancer	numar cazuri noi	435	411	354	329	379	358	378	390	376	284
	indice la 100.000 loc	85.35	80.64	69.92	62.35	72.07	68.21	72.16	74.69	72.23	54.87
Diabet zaharat	numar cazuri noi	466	512	640	487	534	483	557	522	604	554
	indice la 100.000 loc	91.43	100.46	126.42	92.29	101.55	92.02	106.33	99.97	116.03	107.03

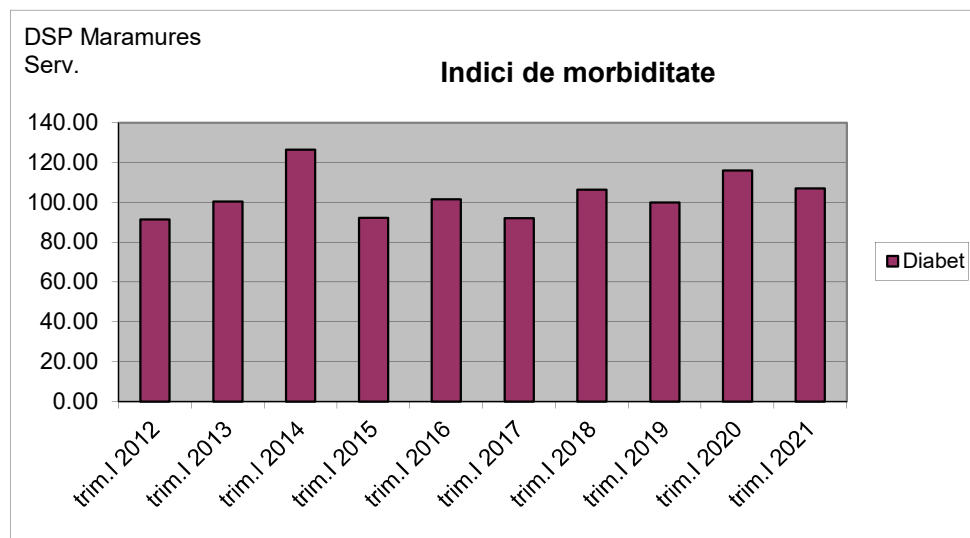
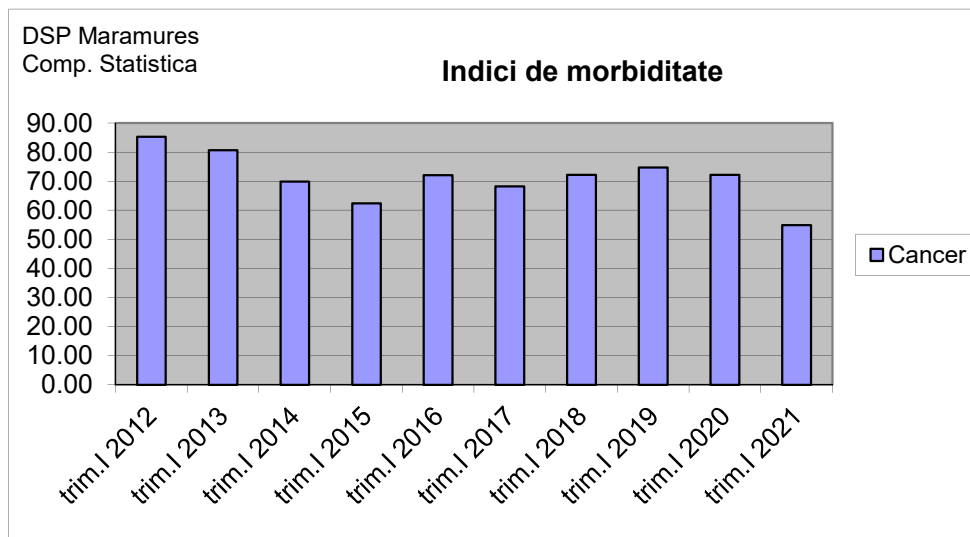

Morbiditate
Boli infectioase - cazuri noi

		trim.I 2012	trim.I 2013	trim.I 2014	trim.I 2015	trim.I 2016	trim.I 2017	trim.I 2018	trim.I 2019	trim.I 2020	trim.I 2021
T.B.C.	nr. cazuri noi	77	86	104	89	68	85	59	51	62	24
	ind. la 100.000 loc	15.11	16.87	20.54	16.87	12.93	16.19	11.26	9.77	11.91	4.64

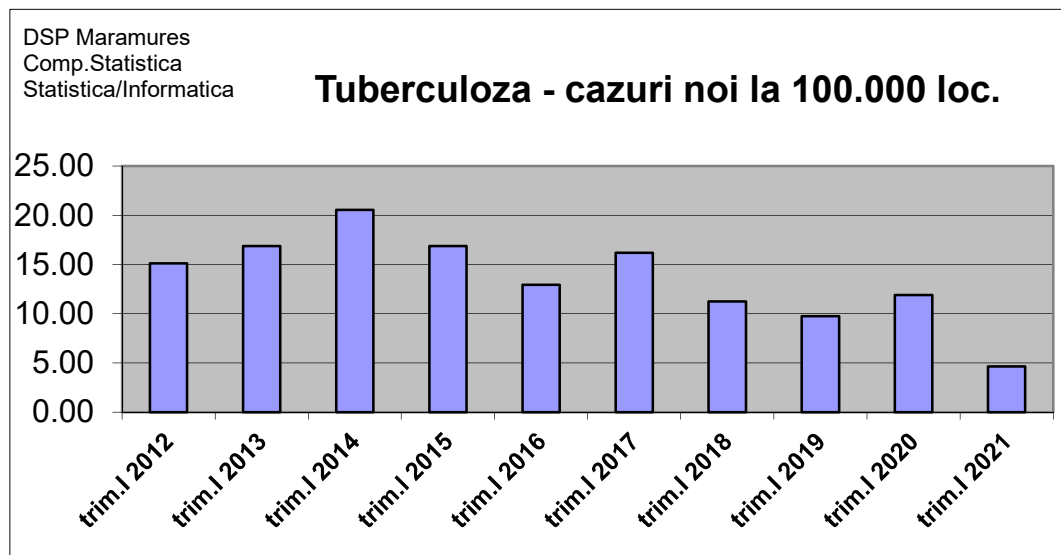

		trim.I 2012	trim.I 2013	trim.I 2014	trim.I 2015	trim.I 2016	trim.I 2017	trim.I 2018	trim.I 2019	trim.I 2020	trim.I 2021
Sifilis	numar cazuri noi	9	5	1	8	9	6	1	2	0	6
	indice la 100.000 loc	1.77	0.98	0.20	1.52	1.71	1.14	0.19	0.38	0.00	1.16
Gonoree	numar cazuri noi	1	3	0	0	0	0	0	0	0	1
	indice la 100.000 loc	0.20	0.59	0.00	0.00	0.00	0.00	0.00	0.00	0.00	0.19

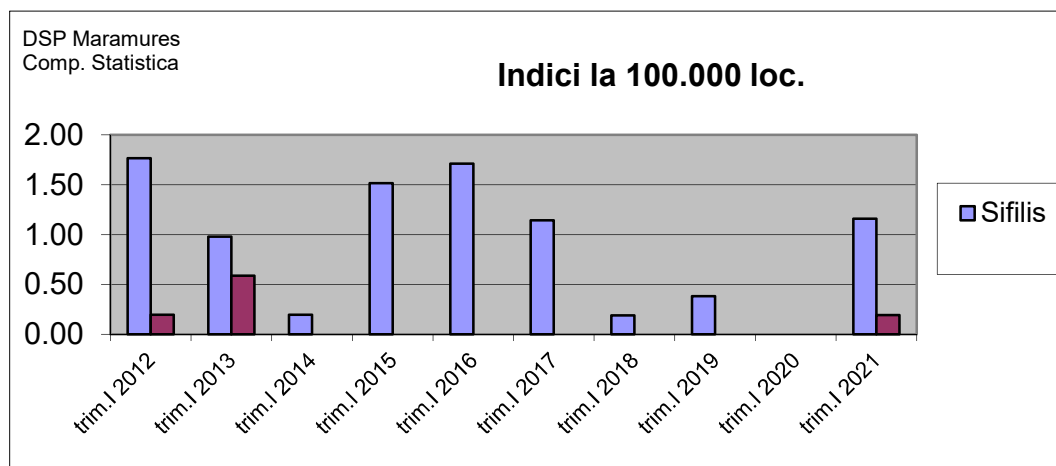

Prevalenta - ramasi in evidenta la 100 loc.-

	trim.I 2012	trim.I 2013	trim.I 2014	trim.I 2015	trim.I 2016	trim.I 2017	trim.I 2018	trim.I 2019	trim.I 2020	trim.I 2021
Boli hipertensive	9.13	9.36	9.61	9.99	10.51	10.93	11.15	11.23	11.43	11.56
Cardiopatie ischemica	4.80	4.91	4.91	4.97	5.05	5.25	5.25	5.21	5.31	5.31
Cancer	2.02	2.09	2.18	2.15	2.24	2.31	2.38	2.45	2.54	2.59
Diabet zaharat	3.60	3.74	3.98	3.99	4.18	4.37	4.61	4.82	5.06	5.19

